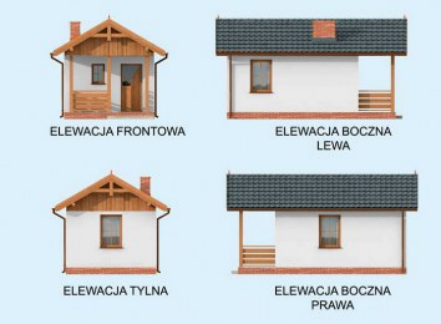

Budynek gospodarczy BADAJOZ na zgłoszenie do 35m2

1500 zł

O projekcie

Projekt budynku gospodarczego BADAJOZ.

Projekt składa się z części architektonicznej, konstrukcyjnej, wewnętrznych instalacji wod.-kan i elektrycznych. W projekcie załączone są podstawowe zestawienie stali, drewna i stolarki okienno-drzwiowej. Do projektu dołączamy bezpłatną zgodę na wprowadzenie zmian, oświadczenie projektantów o wykonaniu projektu zgodnie z obowiązującymi normami i przepisami oraz kserokopie uprawnień projektantów wraz z aktualnym wpisem do izby. W przypadku zamówienia projektu w technologii lekkiej, drewnianej konstrukcji szkieletowej, powierzchnia użytkowa budynku jest o około 7% większa.

Dane techniczne

Powierzchnia użytkowa + Weranda	16.47 m² 6.97 m²
Powierzchnia zabudowy	31.57 m²
Powierzchnia kondygnacji netto	0.00 m²
Powierzchnia całkowita	31.57 m²
Kubatura	115.88 m³
Kąt nachylenia dachu	30°
Wymiary budynku długość x szerokość	4.10 x 6.00 m
Wysokość budynku	4.60 m
Min. wymiary działki długość x szerokość	15.00 x 12.10 m

Rzuty i przekroje

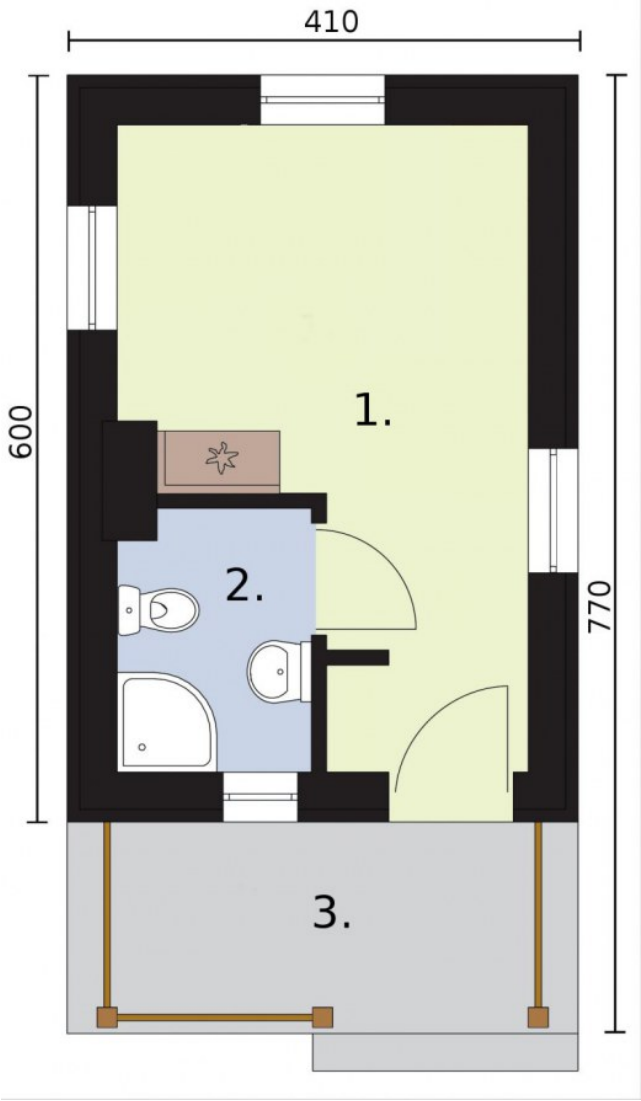

Rzut przyziemia

Nr	Nazwa	Pow. użytkowa[m²]	Pow. netto[m²]
1.	Pom. gospodarcze	**12.74**	**0**
2.	Łazienka	**4.1**	**0**
	Suma	**16.84**	**0**
3.	Weranda	**6.97**	**0**
	Suma	**6.97**	**0**