BAZYLEA dom letniskowy szkielet drewniany

2599 zł

O projekcie

Projekt dostępny również jako **CAŁOROCZNY!!!** **Zobacz czym różni się projekt domku letniskowego od domu całorocznego?**

BAZYLEA - dom letniskowy w szkielecie drewnianym

To przepiękny, przyjazny i pełen ciepła domek wypoczynkowy. To miejsce, w którym chciałoby się spędzać wszystkie wolne dni od wiosny aż do jesieni, a nawet dłużej, bo domek wyposażony jest w kominek, dzięki któremu nawet zimne późnojesienne wieczory nie zniechęcą jego bywalców. Ciepły żółty kolor elewacji w połączeniu z czerwienią dachówki i miękkimi brązami drewnianych elementów (okiennice, podbicia dachu i słupki podtrzymujące dach) sprawiają, że domek kusi niepowtarzalnym urokiem. Wakacyjno-weekendową atmosferę tego miejsca podkreśla piękna, stylowa weranda z zewnętrznym kominkiem i miejscem na duży stół, przy którym miło zasiąść w gronie rodzinny czy dobrych przyjaciół. Wnętrze domku także obiecuje udany wypoczynek. Głównym pomieszczeniem jest tu sporych rozmiarów pokój dzienny z kominkiem, aneksem kuchennym, kącikiem wypoczynkowym i wyjściem na werandę. Pozostałe pomieszczenia to sypialnia, łazienka i wiatrołap.

Projekt składa się z części architektonicznej, konstrukcyjnej, wewnętrznych instalacji wod.-kan, c. o. i elektrycznej. W projekcie załączone są podstawowe zestawienie stali, drewna i stolarki okienno-drzwiowej. Do projektu dołączamy bezpłatną zgodę na wprowadzenie zmian, oświadczenie projektantów o wykonaniu projektu zgodnie z obowiązującymi normami i przepisami oraz kserokopie uprawnień projektantów wraz z aktualnym wpisem do izby.

Dane techniczne

Powierzchnia użytkowa	38.56 m²
Powierzchnia zabudowy	46.75 m²
Powierzchnia kondygnacji netto	38.56 m²
Powierzchnia całkowita	67.95 m²
Kubatura	195.00 m³
Kąt nachylenia dachu	38°
Wymiary budynku długość x szerokość	7.00 x 6.50 m
Wysokość budynku	5.31 m
Min. wymiary działki długość x szerokość	14.50 x 15.00 m

Rzuty i przekroje

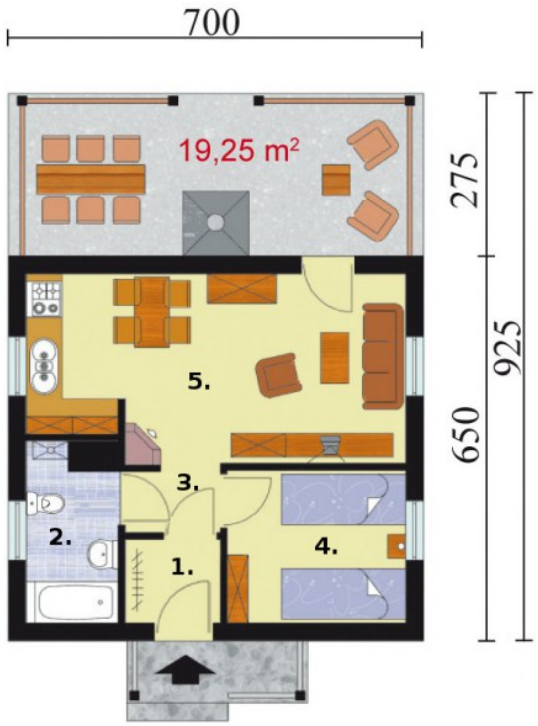

Rzut przyziemia

Nr	Nazwa	Pow. użytkowa[m²]	Pow. netto[m²]
1	Wiatrołap	**2.54**	**2.54**
2	Łazienka	**5.01**	**5.01**
3	Komunikacja	**1.72**	**1.72**
4	Sypialnia	**8.4**	**8.4**
5	Pokój dzienny z aneksem kuchennym	**20.89**	**20.89**
	Suma	**38.56**	**38.56**